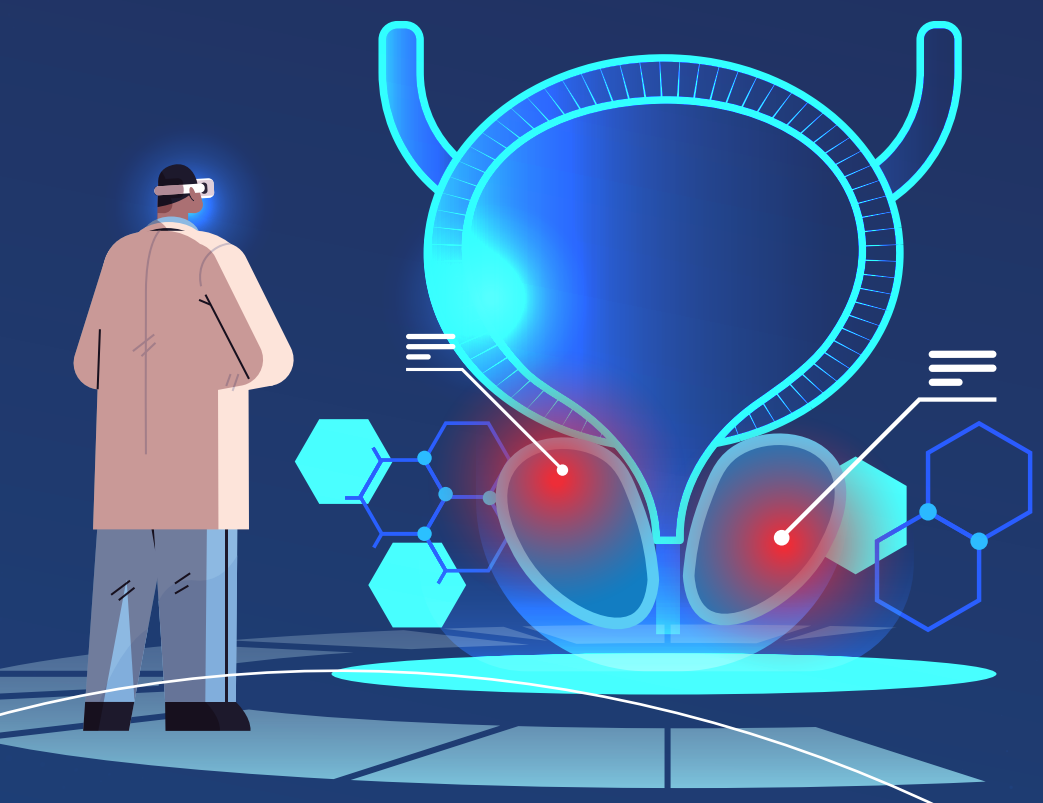

C.Ur.E CENTRO UROLOGICO EUROPEO

WORKSHOP SULLA TECNICA DI

ENUCLEAZIONE ANATOMICA ENDOSCOPICA DELLA PROSTATA (AEEP) MEDIANTE LASER E SULLA PROSTATECTOMIA RADICAL ROBOTICA:

L'APPROCCIO DEL CENTRO UROLOGICO EUROPEO (CURE)

Responsabile Scientifico: *Giovanni Ferrari*

18 Settembre 2026
HESPERIA HOSPITAL, MODENA

Razionale

Il trattamento chirurgico mini-invasivo delle patologie prostatiche benigne e neoplastiche ha subito negli ultimi anni una significativa evoluzione tecnologica e tecnica, con crescente diffusione di approcci endoscopici laser e robot-assistiti. In tale contesto, l'enucleazione anatomica endoscopica della prostata (AEEP) rappresenta oggi una delle tecniche di riferimento per il trattamento dell'ipertrofia prostatica benigna, grazie alla possibilità di ottenere una disostruzione efficace, duratura e indipendente dal volume prostatico, con riduzione delle complicanze perioperatorie e dei tempi di degenza.

Parallelamente, la prostatectomia radicale robot-assistita ha progressivamente consolidato il proprio ruolo nel trattamento del carcinoma prostatico localizzato, consentendo una chirurgia sempre più precisa e personalizzata, orientata all'ottimizzazione degli outcome oncologici e funzionali.

Il workshop si propone di fornire ai medici urologi un aggiornamento teorico-pratico sulle moderne tecniche di AEEP mediante laser e sulla prostatectomia radicale robotica, attraverso la condivisione dell'esperienza del Centro Urologico Europeo (CUrE). Particolare attenzione sarà dedicata agli aspetti anatomici, ai criteri di selezione del paziente, alla standardizzazione tecnica, alla gestione perioperatoria e all'analisi critica dei risultati clinici e funzionali, favorendo il confronto multidisciplinare e il trasferimento delle competenze nella pratica clinica quotidiana.

Programma Scientifico

08.00 - 08.15
Introduzione al workshop
Tutti i relatori

08.15 - 08.45
Presentazione dei casi clinici
Simone Diquattro

08.45 - 14.30
Live surgery: 1 caso di RALP
Lorenzo Gatti

14.30 - 14.45
Lettura: complicanze della RALP
Nicola Caravetta

14.45 - 17.45
Live surgery: 2 casi di AEEP con laser holmio
Giovanni Ferrari, Filippo Cianci

17.45 - 18.05
Lettura: come evitare l'incontinenza precoce?
Stefano Toso

18.05 - 18.30
Discussione generale sui temi trattati

ACCREDITAMENTO ECM

Categoria professionale:
Medico Chirurgo

Aree specialistiche di riferimento:
Oncologia; Chirurgia Generale; Medicina Generale (Medici di Famiglia); Radiodiagnostica; Radioterapia; Urologia

Partecipanti: 6 - Ore formative: 10 - Crediti: 13

Obiettivo formativo:
Applicazione nella pratica quotidiana dei principi e delle procedure dell'evidence based practice (EBM - EBN - EBP)

Per ottenere la certificazione dei crediti è necessario:
- essere presenti a tutto l'evento nel suo complesso;
- firmare entrata e uscita nel registro presenze;
- consegnare scheda anagrafica e tests compilati.

La mancanza/dimenticanza di anche uno solo dei precedenti adempimenti comporta l'impossibilità assoluta del rilascio della certificazione. La partecipazione parziale non dà diritto ad alcun credito. Gli attestati saranno inviati tramite e-mail agli aventi diritto in seguito a tali verifiche.

Iscrizioni al sito www.meccongress.it

PROVIDER E SEGRETERIA ORGANIZZATIVA

Mec Congress S.r.l. (ID: 829)
Via Giampietro Lucini 4, Milano
Via San Gaetano 28, Viagrande (CT)
segreteria@meccongress.it
tel: 095 8160661
www.meccongress.it

Con la sponsorizzazione non condizionante di:

OMEGA PHARMA